



CENTRE
HOSPITALIER
ANGOULÊME

IMAGERIE MEDICALE

ACCUEIL & PRISE EN CHARGE DES PATIENTS VULNÉRABLES

HALL NORD



Votre prise en charge

Vous êtes invités à **signaler** et faire **connaître les éléments spécifiques** permettant :

- un **accueil** et une **prise en charge adaptés**
- la mise en œuvre de **soins coordonnés et personnalisés**



- Les **premiers créneaux de consultations** vous sont réservés
 - Des **fauteuils** sont à votre disposition dans le **hall Nord**
- Pour limiter votre attente aux guichets administratifs avant votre consultation, une **borne d'accueil prioritaire** est votre disposition
 - L'**installation directe en salle d'examen** est enclenchée dès votre arrivée
 - Un **espace cocooning** est mis à disposition pour l'**attente lors de votre départ**

RADIOGRAPHIE & ECHOGRAPHIE & SCANNER



**du lundi au vendredi
de 8h00 à 17h45**

Tél. : 05 45 24 40 58

Fax : 05 45 24 61 38

imagerie@ch-angouleme.fr



I.R.M.



**du lundi au vendredi
de 8h00 à 17h45**

Tél. : 05 45 24 25 05

Fax : 05 45 24 25 06

imagerie@ch-angouleme.fr

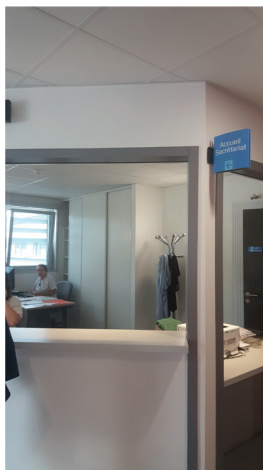

SALLES D'EXAMEN...SALLES D'EXAMEN...

Mammographie

durée de l'examen entre 15 et 20 min



Scanner

durée de l'examen entre 5 et 15 min





IRM

durée de l'examen entre 20 et 40 min

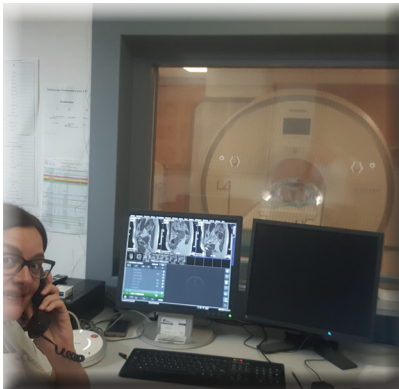

SALLES D'EXAMEN...SALLES D'EXAMEN...



Salle de radiographie
durée de l'examen entre 5 et 10 min



Panoramique dentaire

durée de l'examen 2 min



Salle d'échographie

durée de l'examen entre 15 et 30 min



Salle d'ostéodensitométrie

durée de l'examen entre 15 et 30 min





Parkings réservés devant le hall Nord-Consultations

**Centre Hospitalier d'Angoulême
Rond-Point de Girac
CS 55015 Saint-Michel
16959 CEDEX 9
Standard 05 45 24 40 40**